



Civico Di Cristina Benfratelli  
Azienda di Rilievo Nazionale ad Alta Specializzazione

Percorso Ospedaliero del Paziente  
"Caso Sospetto" o Caso Accertato"  
Covid-19

Rev. 2  
Del 18/09/2020  
Pag. 1 di 6

001022

SOMMARIO

Sommario.....	1
Scopo/Obiettivi.....	2
Scopo.....	2
Obiettivi.....	2
Campo di applicazione.....	2
Modifiche alle revisioni precedenti.....	2
Definizioni.....	2
Descrizione delle attività.....	2
Diagramma di flusso.....	4-5
Riferimenti .....	6
Lista di Distribuzione.....	6

Approvazione

Direttore Sanitario Aziendale: Dott. Salvatore Requiez



Civico Di Cristina Benfratelli  
Azienda di Rilievo Nazionale ad Alta Specializzazione

**Percorso Ospedaliero del Paziente  
"Caso Sospetto" o Caso Accertato"  
Covid-19**

**Rev. 2**  
**Del 18/09/2020**  
Pag. 2 di 6

## 1. Scopo/Obiettivi

### 1.1. Scopo

Scopo del presente documento è determinare le condizioni più idonee al transito nei locali aziendali di un paziente affetto da infezione Covid-19 o sospetto di esserlo.

### 1.2. Obiettivi

- Azzerare condizioni anche potenziali di contagio ambientale e di altre persone siano esse dipendenti che temporaneamente commoranti.
- Eseguire nel minor tempo possibile gli accertamenti atti a stabilire se il paziente è o non è affetto da Covid
- Assicurare assistenza nella maniera più efficiente ed efficace possibile al paziente critico affetto da Covid

## Campo di Applicazione

Il presente percorso si applica a tutti i pazienti Covid-19 trasportati presso il nostro ospedale dal 118 secondo i protocolli stabiliti ed a tutti i pazienti con patologia respiratoria sospetta Covid-19 che afferiscono **autonomamente** al Pronto Soccorso dell'ARNAS Civico.

## Modifiche alle Revisioni Precedenti

Il presente documento fa riferimento *al Percorso Ospedaliero del Paziente "Caso Sospetto" o Caso Accertato" Covid-19"* atto del. 409 del 21/4/2020 di cui costituisce la Revisione

## Definizioni

Per le definizioni ed abbreviazioni in uso in questa procedura si rimanda alla letteratura esistente

## Descrizione delle Attività

### **PAZIENTE ADULTO COVID+ CHE GIUNGE IN OSPEDALE A MEZZO 118**

L'ambulanza del 118 trasporta il paziente direttamente presso Arnas Civico, comunicando durante il tragitto le condizioni cliniche ed i parametri vitali del paziente.

Il paziente sarà trasportato in area clinica appropriata alle sue condizioni e necessità assistenziali

#### **Paziente non Critico COVID19 Positivo (NON TRANSITA DA PRONTO SOCCORSO)**

L'ambulanza del 118 trasporta il paziente direttamente presso Arnas Civico, comunicando durante il tragitto le condizioni cliniche ed i parametri vitali del paziente

Se il paziente **non presenta** segni clinici di insufficienza respiratoria e/o di instabilità clinica, il 118 lo trasporterà direttamente presso la **UO Radiodiagnostica del Pad. 8 per gli accertamenti radiodiagnostici necessari.**

Ultimati gli accertamenti e rivalutato, il paziente, Covid Positivo, sarà trasportato in area clinicamente appropriata alle sue condizioni e necessità assistenziali presso U.O. Malattie Infettive Pad. 11 o in area dedicata Piano terra Pad. 7 (entrata **attraverso lo scivolo carrabile posto in Viale Fra Giuliano Majali.**)

***Tutti i percorsi sono sanificati immediatamente dopo il passaggio del paziente***

 <p>Civico Di Cristina Benfratelli Azienda di Rilievo Nazionale ad Alta Specializzazione</p>	<p>Percorso Ospedaliero del Paziente "Caso Sospetto" o Caso Accertato" Covid-19</p>	<p>Rev. 2 Del 18/09/2020 Pag. 3 di 6</p>
---	---	--

**Paziente adulto "Caso Sospetto" che  
con mezzo proprio GIUNGE AL PRONTO SOCCORSO**

Il paziente che autonomamente o con 118 accede al PS ma non è accertato come Covid+ deve essere valutato secondo i criteri riportati in tabella sottostante

<p><b>Febbre &gt;37,5° o tosse</b></p> <p><b>Oppure</b></p> <p><b>2 criteri coesistenti tra: Stanchezza / Congestione Nasale/ Dolori muscolari/ Mal di gola</b></p> <p align="center">+</p> <p align="center"><b>Link epidemiologico o zona geografica critica</b></p> <ul style="list-style-type: none"> <li>• Esposizione diretta a casi accertati</li> <li>• Esposizione diretta a casi sospetti</li> <li>• Esposizione diretta a familiari di casi accertati</li> <li>• Frequentazione di ambienti sanitari in cui vengono trattati casi sospetti/accertati (Covid Hospital)</li> </ul>
---

Se il paziente rientra **anche in una** di queste caratteristiche allora viene **temporaneamente** dirottato presso la struttura tensioattiva adiacente al PS dove verrà effettuato il tampone.

Se, effettuato il tampone, il paziente presenterà condizioni e/o sintomi con necessità assistenziali elevate verrà trasferito presso l'area rossa in PS dove attenderà esito del tampone in regime di isolamento.

Viceversa, e comunque a giudizio del medico di PS, attenderà presso area dedicata del PS (area grigia) **l'esito del tampone.**

Durante l'attesa dell'esito del tampone il paziente, se necessario, effettuerà presso la Radiodiagnostica del Pad.8 ulteriori accertamenti, quindi potrà essere ricoverato, trasportato a mezzo ambulanza appropriata alle sue esigenze cliniche e di isolamento, presso la **UO Malattie Infettive PAD.11 od in assenza di posti letto disponibili presso quest'ultima, al PAD.7.**

**In tal caso l'ambulanza accederà dall'entrata posteriore del Padiglione (Scivolo Carrabile Viale Fra G. Majali.)**

***Tutti i percorsi sono sanificati immediatamente dopo il passaggio del paziente***



Diagrammi di flusso per la gestione del paziente covid positivo/sospetto con o senza 118

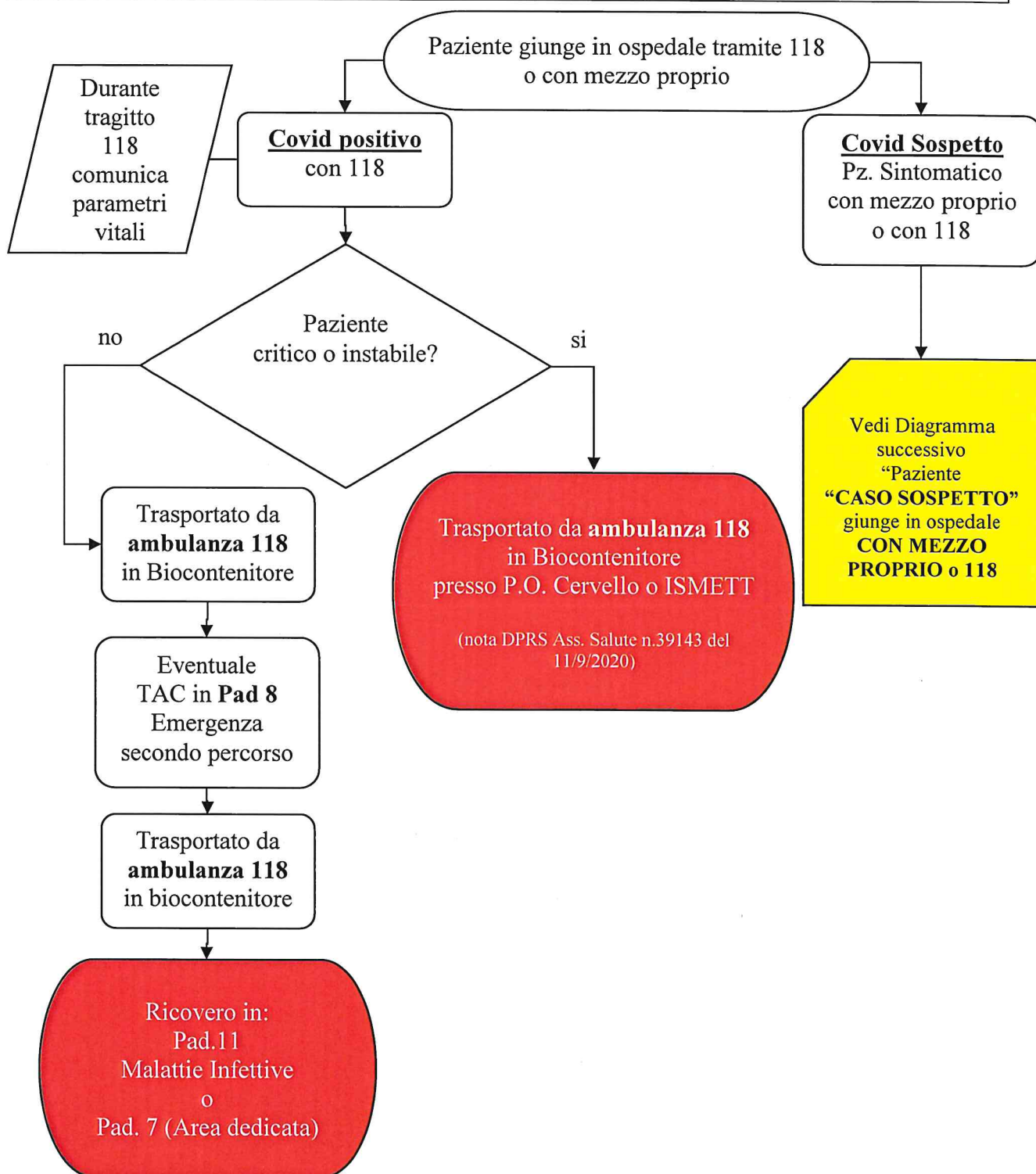

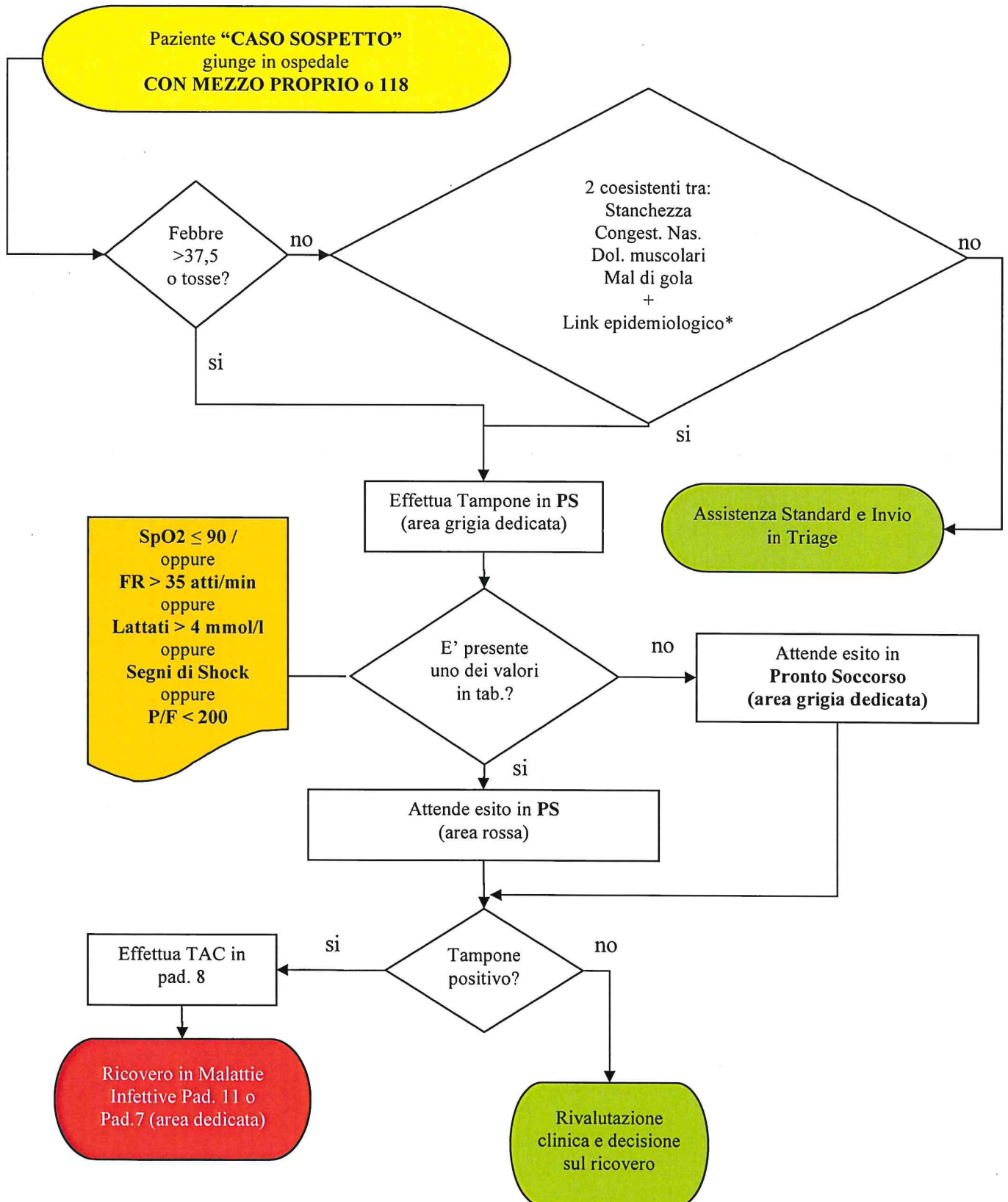



**Civico Di Cristina Benfratelli**  
Azienda di Rilievo Nazionale ad Alta Specializzazione

**Percorso Ospedaliero del Paziente  
"Caso Sospetto" o Caso Accertato"  
Covid-19**

**Rev. 2**  
**Del 18/09/2020**  
**Pag. 6 di 6**

**Riferimenti e Allegati**

**Riferimenti**

- Si fa riferimento a tutti i DPCM e le Direttive Regionali e della Presidenza della Regione emanate in tema di Epidemia da Coronavirus-19
- Documento prot. 39143 del DPRS dell'11/9/2020 "misure per la prevenzione, contenimento e gestione dell'emergenza epidemiologica da COVID-2019. Pianificazione assistenza ospedaliera"

**Indicatori/Parametri di Controllo**

**n. di ricoveri inappropriati rispetto al presente protocollo/n. totale di ricoveri di pazienti in campo di applicazione**

**Lista di Distribuzione**

**A tutto il personale dell'ARNAS Civico**